

**21 Nieuwe Energie**  
3<sup>e</sup> Binnenvestgracht 23 Y  
24/3 tm 28/3, 10-17 uur

'Sporenelementjes' (Miniaturquits), leden van het Quiltersgilde

**22 Olof Art Gallery**  
Vomolengracht 22  
21/3 tm 28/3  
di tm za 14-17 uur

'Draadkracht', Japen Waskowsky en Scarlett Haasnoot met weefsels en Sonja Weber-Gilkey, touwsculpturen

**23 Phila del Art** dagbesteding van de stichting Philadelphia zorg  
Pesthuislaan 4  
ma t/m vrij 9.30 tot 16.30 uur

Handgeschilderde zijden shawls en keukenschorten.

**24 RAP Architectuurcentrum**  
Nieuwstraat 33  
24/3 tm 28/3  
wo tm za 10 -17 uur, zo 12 -16 uur

'Oude sporen, opnieuw gebruikt', Ria van Dijk, batik en quilt

**25 Ribbels**  
Pieterskerk-Choorsteeg 18  
24/3 tm 28/3  
di tm za 10-17 uur

'Deense vormgeving in ribbels', Hanne Falkenberg. Lezing van Hanne Falkenberg 28/3 om 11 en 14 uur.



1 Siba Sahabi 'Eendagstasje', 2009



14 Cyrille Thonon

**26 Rijksmuseum van Oudheden**  
Rapenburg 28  
16/3 tm 25/4  
di tm zo 10-17 uur,  
entree € 9,-; € 2,- korting met entreekaartje Pieterskerk tm 25/4; MK gratis

'Textielkunst van nu. Museumcollectie als inspiratie', textielgroep Quilten Speciaal II. 'Textiel in het Oude Egypte', themawandeling langs o.a. Koptisch textiel.

**27 Scheltema**  
Marktsteeg 1  
24/3 tm 28/3, 12-18 uur

'De Dekenfabriek', 2e en 3e jaars studenten Textiel van de faculteit Mode/Textiel van de Academie Beeldende Kunst Maastricht rond de thema's 'Sporen en Generaties'.

**28 SIDAC Studio**  
Hogewoerd 77  
24/3 tm 28/3  
wo tm za 12-17 uur, zo 12-16 uur

'Werk in uitvoering', Rose-Marie Kroeks, Nathalie Muller en Grietje van Wijk.

**29 Sieboldhuis**  
Rapenburg 19  
24/3 tm 18/4  
di tm zo 10-17 uur  
entree € 7,50; € 2,- korting met entreekaartje Pieterskerk tm 18/4; MK gratis

'Ikat met Shibori' kunstenaars van de Nederlandse Ikatkring Workshops op 28 maart: Ikat met shibori.

**30 Stadhuis**  
Stadhuisplein 1  
2/3 tm 16/4  
ma tm vrij 8.30-17 uur, do avond tot 20 uur

'Luchtig en transparant' Selectie van werk van leden van landelijke textielorganisaties.



19 'De Dis', viltinstallatie van de werkgroep vilt van Scholen in de Kunst, Amersfoort, 2008



27 'De Dekenfabriek', 2e en 3e jaars studenten ABK Maastricht



13 Harm Harms, 'Vlieg'

**31 Stadsbouwhuis**  
Langegracht 72  
2/3 tm 16/4, ma tm vrij 8.30 - 17 uur

'Luchtig en transparant' Selectie van werk van leden van landelijke textielorganisaties.

**32 Stedelijk Museum de Lakenhal**  
Oude Singel 28-32  
24/3 tm 28/3  
di tm vrij 10-17 uur, za en zo 12-17 uur,  
entree € 4,50; € 2,- korting met entreekaartje Pieterskerk tm 28/3; MK gratis

Kantcollectie Stichting Cultureel Erfgoed LOKK. Za 27/3 en zo 28/3 zijn er doorlopend gratis rondleidingen over het Leidse textiel door rondleiders van De Lakenhal.

**33 TRC Gallery**  
Hogewoerd 164  
22/3 t/m 22/6  
24/3 t/m 28/3: 10-16 uur, daarna ma t/m wo 9-16 uur en op afspraak: 071-5134144 of 06-28830428

'Suns, Palms and Lanterns' kleding en borduurwerk uit de Arabische wereld.

**34 Viltgalerie Lopsen**  
Morsstraat 16  
24/3 tm 30/4  
24/3 tm 28/3: 10-16 uur, daarna wo, vr en za 10-16 uur

'De draagbaarheid van vilt', Eljen Osse van Atelier Broos, Charity van der Meer van Charit by Charity, Chloe Meehan van Golden Butterfly, Emy Fernhout van Emily Lucia.

**35 Werk aan de Winkel**  
Diefsteeg 14  
24/3 tm 28/3  
24/3: 11-17 uur, 25 tm 27/3: 10-17 uur, 28/3: 10-16 uur

'Textielkunst voor en door kinderen', Gretha de Vries.

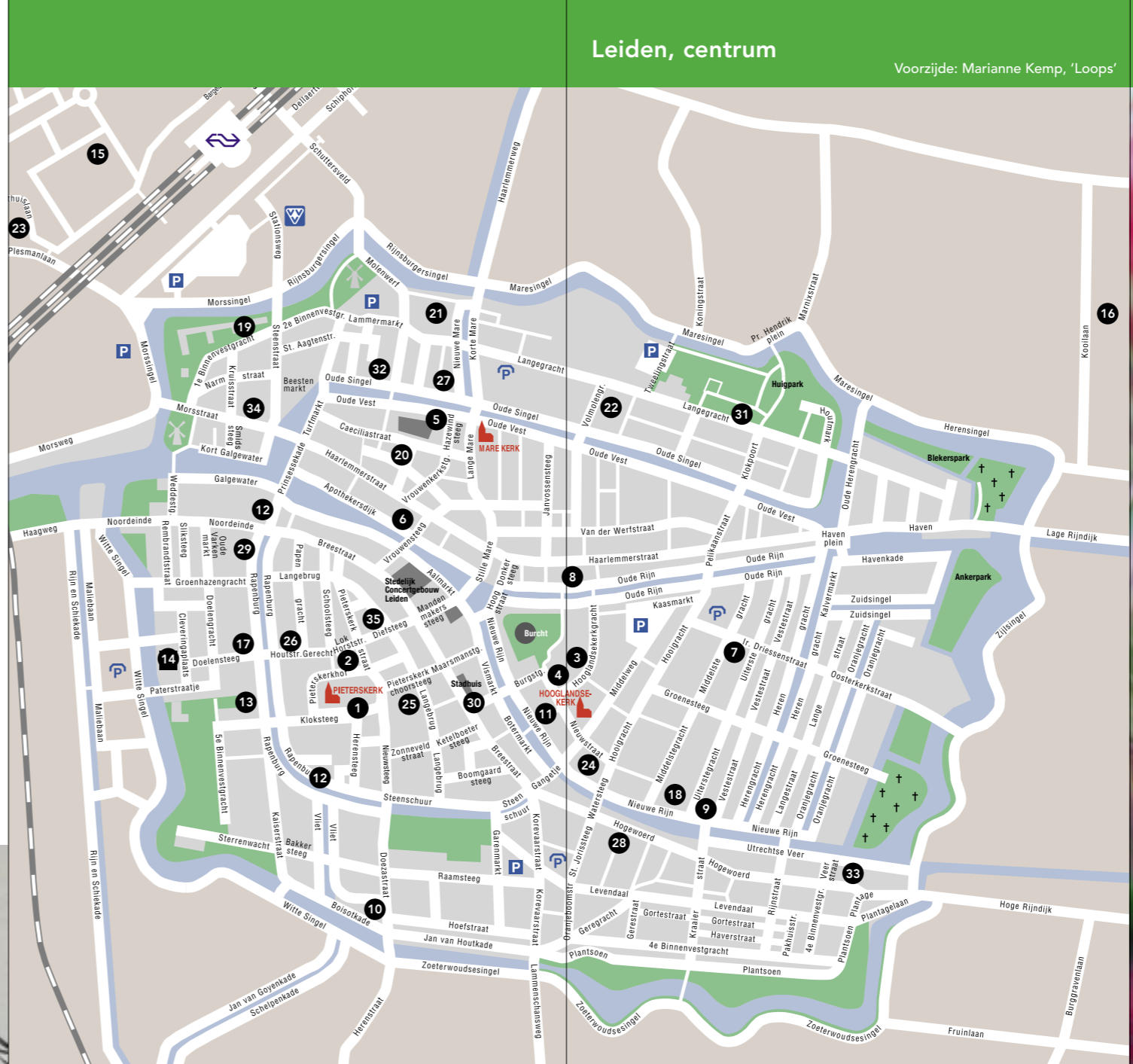

Leiden, centrum  
Voorzijde: Marianne Kemp, 'Loops'

Het Textiel Festival 2010 in Leiden is een project van STIDOC in samenwerking met het Breed Textiel Overleg:  
- WEEFNETWERK  
- Landelijke Organisatie Kant Kunst Nederland  
- MERKWAARDIG Vereniging Liefhebbers Merklappen  
- NBvP, Vrouwen van Nu  
- Quiltersgilde  
- Stichting Textiel Plus

Het Textiel Festival wordt mede mogelijk gemaakt door:  
Fonds 1918, Cultuurfonds Leiden, SNS REAAL, VSBFonds, LIDIN, M.A.O.C. Gravin van Bylandt Stichting

textielroute



woensdag 24 maart  
tm zondag 28 maart

Adviezen: Met medewerking van Museumgroep Leiden



**01 Pieterskerk**  
Pieterskerkhof 1A  
Textiel Festival 2010 rond het thema 'Sporen'  
24 tm 28 maart  
wo 11-17 uur – do tm za 10-17 uur – zo 10-16 uur  
entree € 12,-

#### Top textielkunst

- Werk van leden van de landelijke textielorganisaties  
– WEEFNETWERK, 'Grensoverschrijdend'.  
– Stichting Textiel Plus, kunstenaars op uitnodiging  
– Quiltersgilde, 'Sporenelementen'.  
– NBvP,Vrouwen van Nu, hedebo en tapisserie.  
– MERKWAARDIG Vereniging Liefhebbers Merklappen,  
'Elke merklap is een spoor van/naar het verleden'.  
– Landelijke Organisatie Kant Kunst Nederland, werk  
van tien kantkunstenaars in opdracht.

#### Sporen

Geselecteerde inzendingen (46) van de Internationale textielwedstrijd 'Sporen'. Diaprogramma met alle inzendingen (170).

#### Grensoverschrijdend

Nieuwe ontwikkelingen van professionals in de textielkunst.  
Monica Auch, Els van Baarle/Cherilyn Martin/ Dirkje van der Horst, Hannelieke van de Beek, Anco Brouwers, Marianne Kemp, Helma van Kleinwee, Barbara Luderich/Renata Schepmann, Frans Megens, Siba Sahabi, Tilleke Schwarz, Saskia Weishut.

#### Huiskamerlab

- Over erfgoed en nieuwe vormgeving.  
– 'Spakenburg' een project van het Wilde Oog.  
– Borduurwerk van de Balkan van het Textile Research Centre.  
– 'Trachtenpunk' van Susanne Bisovsky.  
– 'Near My Home' een internationaal prentbriefkaart project.  
– Ga zelf aan de slag in het huiskamerlab.

#### Diverse techniekdemonstraties

Speciale borduurtechnieken, weven, kantklossen, quilten en meer.

#### Arts&Crafts en materialen

Een markt met eigentijdse producten en materialen.

#### Textiel plus of min

Kunsthistoricus Els de Baan beoordeelt uw textilia op vrij en zo van 12-14 uur en za van 11-13 uur.

**02 Ars Aemula Naturae**  
Pieterskerkgracht 9a  
vr tm zo 13-17 uur, wo 24/3: 11-17 uur,  
do 25/3 tm za 27/3: 10-17 uur, zo 28/3: 10-16 uur

'Leidse Lente': een tiental kunstenaars uit Leiden en regio tonen textiele buitenobjecten met thema groei/groei-stuip.  
7/3 tm 28/3 (binnenplaats).  
Lichel van den Ende, object/kostuum en groei-installatie van Jantine Koppert. 24/3 tm 28/3 (galerie).

**03 Atelier Jaap van Ek**  
Hooglandse Kerkgracht 25  
24/3 tm 28/3, 13-17 uur

'van oude mensen..... en jongemannen die voorbij gaan', Mieke Werners, vilttechnieken en Jaap van Ek, olieverfportretten.

**04 BplusC locatie Nieuwstraat**  
Nieuwstraat 4  
23/3 tm 30/4  
ma tm wo 10-18 uur, do 10- 21 uur, za 10- 17 uur

Diverse kunstenaars van de Banden van de Andeskring.  
Experikant, eigentijdse kantstukken van diverse kunstenaars.  
Rita Maasdamme, bijzondere poppen.

**05 BplusC locatie Oude Vest**  
Oude Vest 45  
23/3 tm 30/4  
ma tm vr 10-17 uur en 19-22 uur, za 10-15 uur

Spijkerjasjes in combinatie met metaal en Geometrische softsculpturen van leerlingen van de opleiding Beeldende Creativiteit.



14 Mylene de Roo 'Jumpsuit', 2009

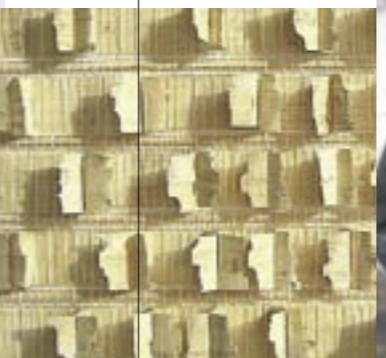

18 Riek Bruggink 'Papyrusstrookjes', 2009



34 Eijen Osse 'Untitled Wearable Art', 2010

**06 BplusC** locatie het Leidse Volkshuis  
Apothekersdijk 33a  
23/3 tm 30/4  
ma tm vr 10-19 uur en 19-22 uur, za 10-15 uur

'Vilt en Quilts', cursisten van BplusC.

**07 Buurthuis de Pancrat**  
Middelstegracht 85  
24/3 tm 28/3

Leden van WEEFNETWERK.

**08 Côte à côte**  
Nieuwe Rijn 28  
24/3 tm 28/3  
di tm vrij 11-18 uur, za 10-17 uur, zo 12-17 uur

Liesbeth Brouwer 'Women'.

**09 Expansionist Art Empire Gallery**  
Nieuwe Rijn 94  
24/3 tm 28/3, 14-17 uur

'Fibreations', Jolande van Luijk viltten.

**10 Galerie de Rode Cirkel**  
Douzastraat 26  
20/3 tm 15/5  
van 24/3 tm 28/3: 12-17 uur  
vr en za 13-17 en na telefonische afspraak  
Henny Buschman 0625095474 of Frits Rijkse 0653699655

'Gespannen.....vrijheid', Saskia Vos.

**11 Galerie Zône**  
Nieuwstraat 17b  
7/3 tm 28/3  
wo tm vr 12-18 uur, za 10-17 uur, zo.13-17 uur

Jette Clover, Hélène de Ridder, Rita Trefois.  
Zône leden: Frans Beelen, Dorothy Wedderburn.  
In consignatie: Veronica Pock, Leonie van Poecke.

**12 Goudsmederij LA**  
Kort Rapenburg 16  
tm april, di tm vr 10-18 uur, za 10-17 uur

'Chapine', Annick de la Rive Box, combinatie van haakwerk en edelsmeden.

**13 Hortus Botanicus**  
Rapenburg 73  
24/3 tm 28/3  
di tm zo 10-16 uur, na 1 april dagelijks 10-18 uur  
entree € 6; € 2,- korting met entreekaartje Pieterskerk tm 1/4;  
MK gratis.

Op het Notenveld de Japanse Sieboldboom in een gebreid jasje.  
'Orchideeën' van Windkracht Tien met werk van:  
Els van Baarle, Cherilyn Martin, Marijke Bongers, Dery Timmer, Kun Speelman, Carla van Laar, Cora de Kok, Dirkje van der Horst, Greet van Duijn en Hanny Couwenhoven.  
Grand Cafe Clusius, 'Vliegen' van Harm Harms.

**14 LAKgalerie**  
Cleveringaplaats 1  
20/2 tm 3/4  
ma tm vr 7.30-22 uur, za 9-22 uur, zo 9.30-22 uur

Modevormgeving van Mylene de Roo en Cyrille Thonon.

**15 Leids Universitair Medisch Centrum**  
Albinusdreef 2  
26/3 tm 26/5, dagelijks 8-20 uur

'Hand Werk', Desirée de Baar, Seet van Hout, Hinke Schreuders e.a.



1 Het Wilde Oog / Spakenburg

28 Grietje van Wijk 'Groeï', 2009

**16 Marecollege**  
Surinamestraat 1  
24/3 tm 28/3

Textiel van/door onze school'. Leerlingen van het Marecollege maken het gebouw kunstzinnig zichtbaar voor voorbijgangers.

**17 Mooiwonon Mooiwerken**  
binnenhuisarchitectuur, specialist in bijzonder hometextiel  
Rapenburg 47  
Alle dagen geopend voor bezichtigen van de wandbespanning.

Lezingen van Angelique Mestrom op 26/3 en 27/3 om 12 uur.  
'De transformatie van het oorspronkelijke concept van textielverwerker naar textieldesign. Textiel met een verhaal'.

**18 Museum Het Leids Wevershuis**  
Middelstegracht 143  
13/3 tm 25/4  
di tm zo 13-16 uur en 24/3: 11-17 uur,  
25 tm 27/3: 10-17 uur, 28/3: 10-16 uur

'Geweven thema's en structuren' Riek Bruggink-te Voortkuis.  
'Sporen', Steek Plus, diverse kunstenaars.  
'Textielsporen uit het verleden', viltinstallatie van:  
Petra v.d.Berg, Corrie Koenen, Margot van Leeuwen en Sophie van Tongeren.  
'ROOD geverfd, BLAUW geverfd', wevers rond het Wevershuis.

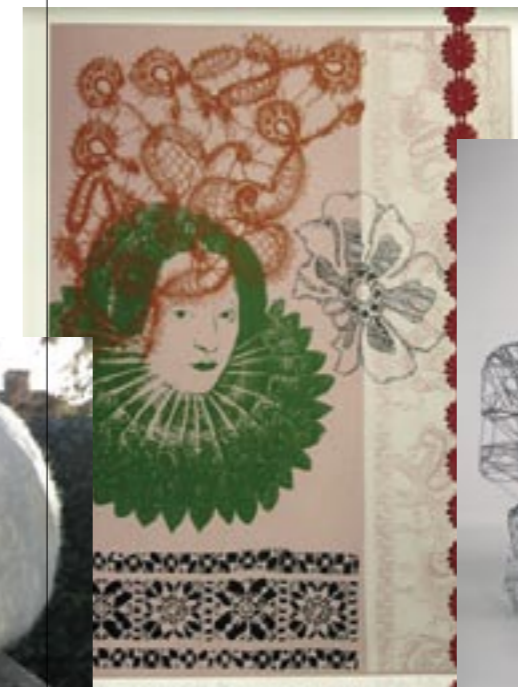

28 Nathalie Muller 'l'Histoire se répète', 2009



2 Jantine Koppert 'Dancing on Gaia', 2010

**19 Museum Volkenkunde**  
Steenstraat 1  
di tm/zo 10-17 uur  
entree € 9,50; € 2,- korting met entreekaartje Pieterskerk  
tm 31/5; MK gratis

21/3 tm 21/10, 'De Indiase sari', ism Textile Research Centre.  
24/3 tm 28/3: 'De Dis' viltwerkgroep van Scholen in de Kunst.  
25/3 Textielsymposium over Amateurkunst, Volkscultuur en Erfgoed. Info: www.kunstfactor.nl

#### 27/3 lezingen in de filmzaal

- gratis op vertoon entreekaartje museum  
– 10.30 en 13.30 **Upwolving**: eenvoudige manier ruimtelijke vormen aan te viltten door Irene van der Wolf, beeldend kunstenaar.  
– 11.30 **Aard en herkomst van islamitische gebedstapjten** door Johan Goossen, godsdienstwetenschapper.  
– 14.30 **Geborduurde Lente**, Ottomaanse geborduurde doeken door Ruud Conens & Annet van Wiechen, fotograaf/archeoloog.

#### 28/3 lezingen in de filmzaal

- gratis op vertoon entreekaartje museum  
– 10.30 **De kunst van het versieren** door Ien Rappoldt, auteur van Geweven verhalen over het leven van de Miao.  
– 11.30 **Linnengoed**, het kostbaarste bezit van de vrouw door An Moonen, textiel historicus.  
– 13.30 **De geschiedenis van de Nederlandse quilt** door An Moonen, textiel historicus.  
– 14.30 **Mode & Streekdracht in Nederland** door Annelies Sinke, programma manager van ARTEZ Fashion Master.

**20 Museum Boerhaave**  
Lange St. Agnietenstraat 10  
24/3 tm 9/5  
di tm za 10-17 uur, zo 12-17 uur,  
entree € 7,50; € 2,- korting met entreekaartje Pieterskerk  
tm 9/5; MK gratis

'Hart en ziel', Halina Zalewska  
28/3 om 15 uur geeft Halina Zalewska een toelichting op haar werk.

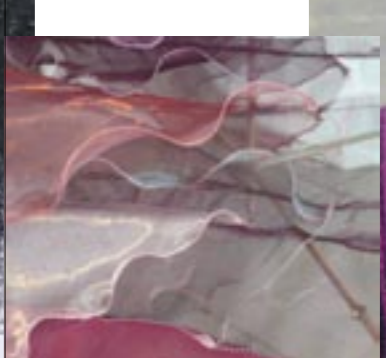

13 Hanny Couwenhoven 'Orchideeënwaterfall', 2009



25 Hanne Falkenberg 'Donna', 2009

4 Truus Buys 'Nacht', 2007

4 Mirjam Floor 'Allemaal beestjes', 2000